



COMUNE DI PALERMO

AREA EDUCAZIONE, FORMAZIONE E POLITICHE GIOVANILI

Servizio Attività rivolte alle Scuole dell'Obbligo

Via Notarbartolo 21/A – 90145 Palermo
Tel. 091 7404305/40/59/62
e-mail: refezionescolastica@comune.palermo.it

DICHIARAZIONE ISEE 2023

DATI RICHIEDENTE

COGNOME	NOME
---------	------

LUOGO NASCITA	SESSO	M	<input type="checkbox"/>	F	<input type="checkbox"/>
---------------	-------	---	--------------------------	---	--------------------------

CODICE FISCALE	DATA DI NASCITA
----------------	-----------------

RESIDENTE A	PROV.	CAP.
-------------	-------	------

VIA	N.
-----	----

TELEFONO	EMAIL
----------	-------

in qualità di **GENITORE** **TUTORE** **AFFIDATARIO** esercente la responsabilità genitoriale

COGNOME	NOME
---------	------

LUOGO NASCITA	SESSO	M	<input type="checkbox"/>	F	<input type="checkbox"/>
---------------	-------	---	--------------------------	---	--------------------------

CODICE FISCALE	DATA DI NASCITA
----------------	-----------------

VIA	N.
-----	----

ISCRITTO PER L'A.S. _____ ALLA SCUOLA

MATERNA	SEZ.	PRIMARIA	CLASSE	SEZ.	SECONARIA I GRADO	CLASSE	SEZ.
---------	------	----------	--------	------	-------------------	--------	------

Al fine di continuare a fruire della refezione scolastica

DICHIARA

- di non voler usufruire della retta agevolata e di volere essere collocato in fascia massima;
- di volere usufruire della tariffa agevolata e che il valore dell'Indicatore della Situazione Economica Equivalente (I.S.E.E.) è di:

Protocollo e data di presentazione ISEE (esempio: INPS-ISEE-2020- XXXXXXXXXXX-XX)										Valore ISEE (ai sensi del DPCM n° 159 del 05 dicembre 2013)		
INPS-ISEE-20										-		€
Data protocollazione												

SI PRECISA CHE SARANNO PRESE IN CONSIDERAZIONE, ESCLUSIVAMENTE, LE ATTESTAZIONI ISEE VALIDE, OVVERO, TUTTE QUELLE CHE NON RIPORTERANNO ALCUNA “ANNOTAZIONE” (OMISSIONE/DIFFORMITÀ);

- di essere a conoscenza che la presentazione di un ISEE con annotazioni/difformità comporta l’assegnazione della tariffa massima per tutto il periodo in cui l’alunno ha fruito della refezione e sino a quando non sarà prodotta attestazione ISEE priva di annotazioni;
- di conoscere e accettare le disposizioni che regolano il servizio di Refezione Scolastica, con particolare riferimento alle modalità anticipate di pagamento, e si impegna a comunicare tempestivamente qualsiasi cambiamento relativo ai dati ivi contenuti;
- di essere consapevole che codesta Amministrazione, ai sensi dell’art. 71 e seguenti del D.P.R. 28 dicembre 2000 n. 445, ha facoltà di “effettuare idonei controlli, anche a campione, e in tutti i casi in cui sorgono fondati dubbi, sulla veridicità delle dichiarazioni sostitutive di cui agli artt. 46 e 47” e che gli atti falsi e le dichiarazioni mendaci sono punite ai sensi del Codice Penale e delle Leggi speciali in materia.

Inoltre, **il sottoscritto si impegna al pagamento anticipato del ticket dovuto** per il Servizio mensa pari ad € _____, secondo le vigenti tariffe previste in base al valore ISEE dichiarato, e altresì **dichiara di essere consapevole che in mancanza di pagamento anticipato il minore, sebbene iscritto, non potrà fruire del pasto.**

Si allegano alla presente:

- 1. copia del documento di identità del dichiarante in corso di validità;**

Palermo, li _____ / _____ / _____

Firma (per esteso)

Il sottoscritto dichiara, altresì, di essere informato, tramite apposita informativa sul trattamento dei dati personali forniti, resa disponibile dall’Ente a cui è indirizzato il presente documento, ai sensi e per gli effetti degli artt. 13 e seguenti del Regolamento Generale sulla Protezione Dati (RGPD-U.E. 2016/679), che i dati personali raccolti saranno trattati, anche con strumenti informatici, esclusivamente nell’ambito del procedimento per il quale l’istanza viene resa.

Firma (per esteso)

Informativa sul trattamento dei dati personali forniti con la richiesta (Ai sensi dell'art. 13 e 14 Reg. UE 2016/679 – Regolamento generale sulla protezione dei dati)

Informativa breve (per minori)

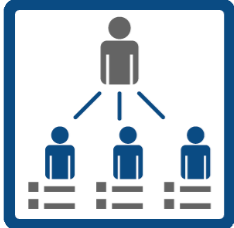

Il titolare del trattamento è il Comune di Palermo, che è l'ente che definisce per quali finalità trattare i tuoi dati personali; abbiamo scelto misure di sicurezza più idonee ai tuoi dati personali.

Il titolare condividerà i tuoi dati con La società SISPI S.p.A che è stata designata responsabile del trattamento ai sensi degli articoli 28 e seguenti del Regolamento UE, in quanto società costituita per la progettazione, realizzazione, sviluppo e conduzione tecnica del Sistema Informatico e Telematico Comunale (SITEC)



I dati forniti sono obbligatori ma utilizziamo solo i dati necessari allo svolgimento del servizio

Possiamo trattare i tuoi dati, anche quelli sensibili perché previsto dalla norma sulla privacy e lo facciamo secondo **norme di legge**.



Se non fornisci i tuoi dati personali non potrai usufruire del servizio di refezione scolastica.

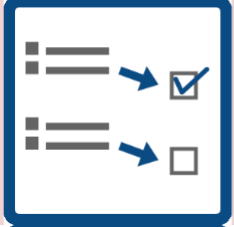

I dati sono forniti per permetterci di fornire il **servizio di refezione scolastica**



Ti sono riconosciuti tutti i **diritti** previsti dalla norma privacy in vigore.

Il diritto di chiedere quali tuoi dati personali sono in nostro possesso e come li trattiamo;

il diritto di chiederne la rettifica o l'integrazione, se verifichi che sono incompleti o inesatti;

la limitazione, la cancellazione, nonché di opporsi al loro trattamento rivolgendo la richiesta a Il Comune di Palermo in qualità di Titolare email:

areascuola@comune.palermo.it , settoreservizieducativi@cert.comune.palermo.it

oppure al Responsabile per la protezione dei dati personali (**Data Protection Officer - "DPO"**) e-mail: rpd@comune.palermo.it

Per qualsiasi controversia puoi fare reclamo **all'Autorità Garante**, nel caso si ritenga che il trattamento avvenga in violazione del Regolamento citato e accedere alle tutele previste in sede amministrativa o giurisdizionale